

Paro Registrado en el Sector del Comercio

Abril de 2026



observatoriocomerciocanarias.com



info@observatoriocomerciocanarias.com



922-248-600
922-296-274

Paro Registrado según sexo (Número de personas). Sector del Comercio. Canarias. Año 2019-2026.

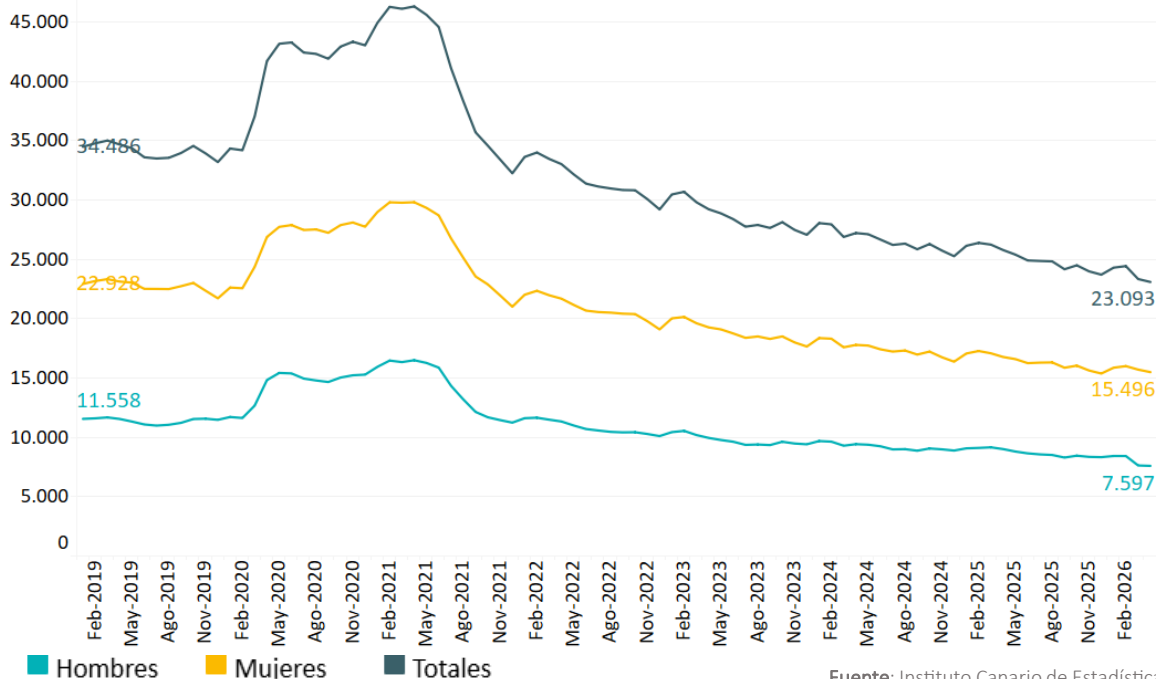

Fuente: Instituto Canario de Estadística

Nota metodológica: Ruptura de la serie temporal a partir de marzo de 2026. Con la entrada en vigor del nuevo CNAE 2025, la rama de "reparación y venta de vehículos" se desagrega, pasando una parte de esta actividad a contabilizarse fuera del sector Comercio.

En **abril de 2026**, el número de personas inscritas en las oficinas de empleo en el sector del comercio en Canarias se situó en **23.093** personas paradas. Esta cifra representa un **descenso** mensual del **1,06%**, lo que supone **248** personas menos contabilizadas en situación de paro que en **marzo**. En términos interanuales (comparado con abril de 2025, donde había 25.783 personas), se registra una reducción del **10,43%** (**2.690** personas menos); de este modo, se mantiene la dinámica de descenso del paro en la comparativa anual.

El comportamiento del paro por sexos registró este mes descensos en ambos grupos. El desempleo masculino **descendió** un **0,46%** (**35** personas paradas menos, situándose en **7.597**), mientras que el desempleo femenino registró una **bajada** del **1,36%** (**213** paradas menos, situándose en **15.496**).

Si se compara con **abril de 2025**, se observa una notable reducción tanto del paro femenino (-**7,61%**) como del masculino (-**15,69%**). Con este resultado, el paro en el sector del comercio no solo mantiene su tendencia a la baja en la comparativa interanual, sino que consolida la mejoría estadística tras la implantación de la nueva clasificación CNAE, manteniendo la senda de recuperación iniciada a principios de año.

Paro Registrado. Tasa de variación interanual (%). Total, y sector comercio. Canarias. Año 2020-2026.

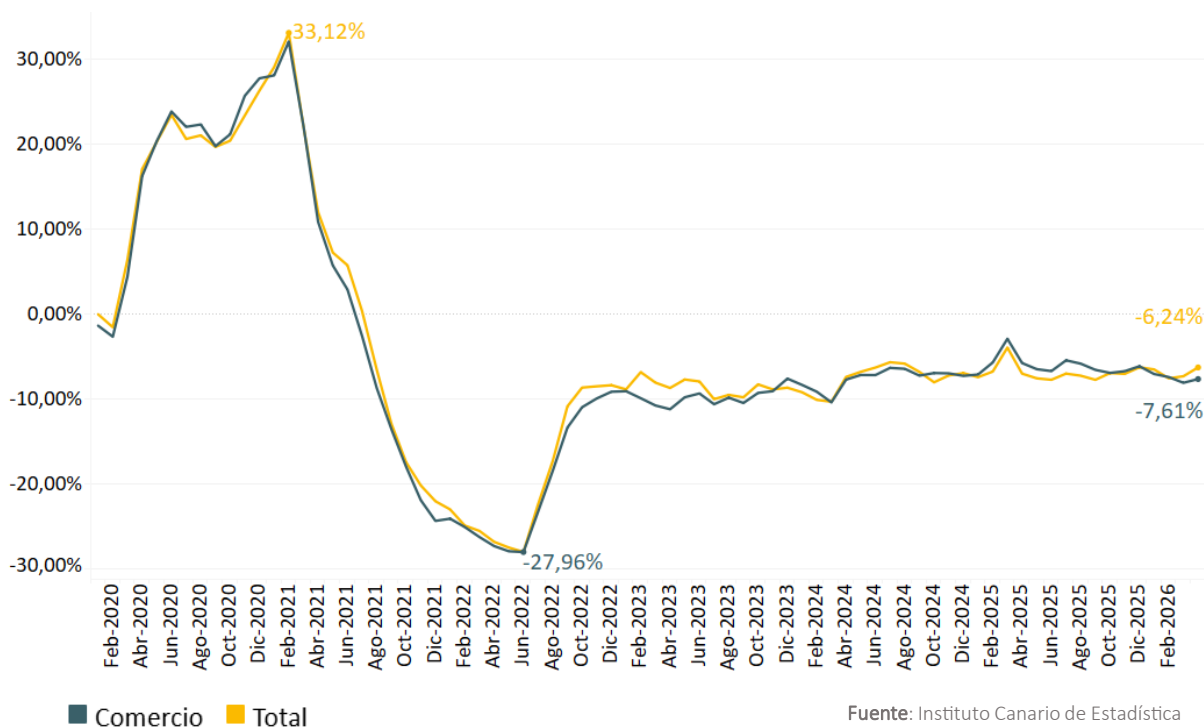

Nota metodológica: Ruptura de la serie temporal a partir de marzo de 2026. Con la entrada en vigor del nuevo CNAE 2025, la rama de "reparación y venta de vehículos" se desagrega, pasando una parte de esta actividad a contabilizarse fuera del sector Comercio.

En **abril de 2026**, el paro registrado en Canarias se situó en **145.361** personas. Esta cifra supone un **descenso** mensual del **0,78%**, con **1.138** personas **menos** en situación de desempleo que en **marzo**. Respecto al mismo mes del año anterior (abril de 2025), la caída es del **6,00%** (-**9.283** personas). Por sexos, la reducción interanual del paro fue del **-5,68%** para los hombres y del **-6,24%** para las mujeres.

En línea con la tendencia general de descenso mensual, el sector del comercio experimentó una bajada del paro del **1,06%** (**248** personas menos que el mes anterior), manteniendo su disminución en términos interanuales (**-10,43%**, lo que supone **2.690** desempleados menos que en abril de 2025) y alcanzando un total de **23.093** personas desempleadas. Con este dato, el peso del paro en el sector comercial se estabiliza y representa el **15,89%** del total del desempleo en Canarias.

Distribución de paro registrado (%) según actividades económicas. Total. Canarias.

Abril de 2026

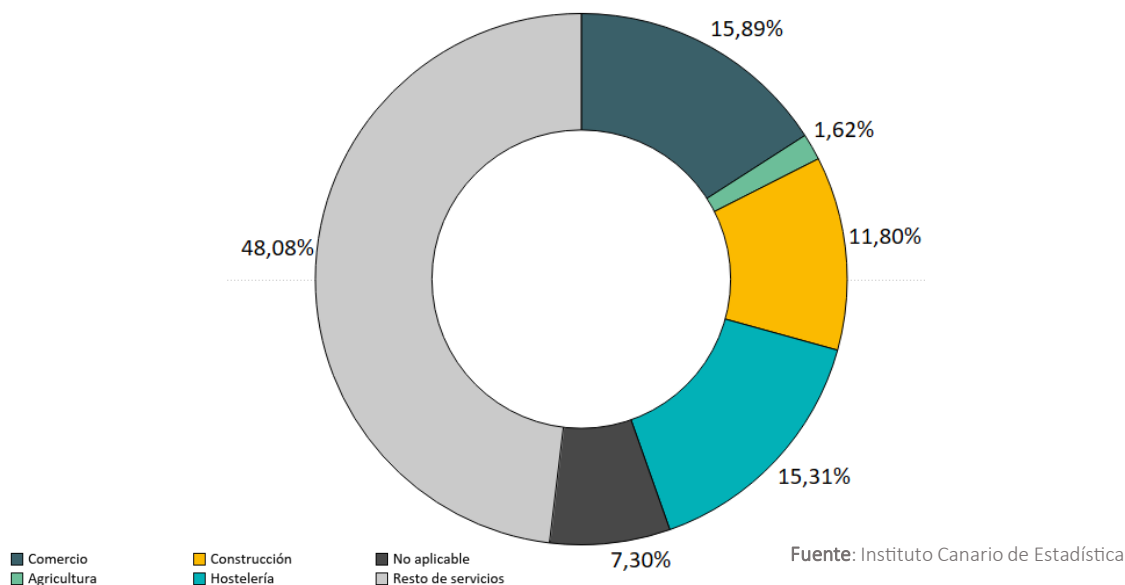

La distribución sectorial del paro registrado en Canarias en **abril de 2026** continúa confirmando la relevancia del comercio dentro del mercado laboral del archipiélago. Con un **15,89%** del total de personas paradas, su representatividad sobre el conjunto se sitúa **por debajo** de la registrada en el mes anterior (15,93%). Así, este sector se mantiene posicionado como la **segunda** rama económica con mayor volumen de paro, solo por detrás del conjunto de actividades agrupadas bajo la categoría de “resto de servicios” (**48,08%**), y por delante del sector de la **hostelería (15,31%)**.

Distribución de paro registrado (%) según actividades económicas. Hombres. Canarias.
Abril de 2026

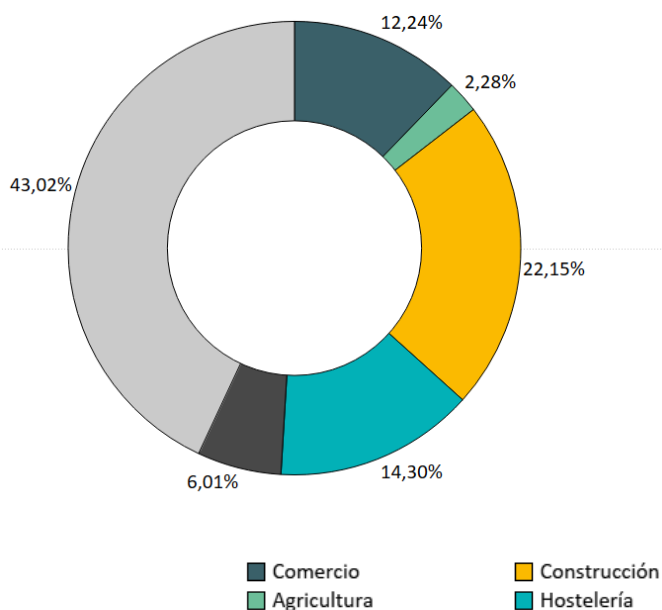

Distribución de paro registrado (%) según actividades económicas. Mujeres. Canarias.
Abril de 2026

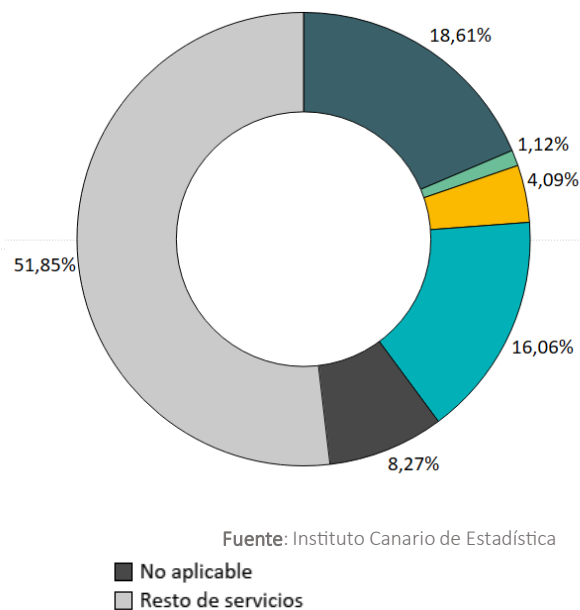



COMERCIO de Canarias

observatoriocomerciocanarias.com

info@observatoriocomerciocanarias.com

[922-248-600](tel:922-248-600)

[922-296-274](tel:922-296-274)