

# Situación del Paro en el Sector Comercio: Canarias, Abril 2026

## Cifras Clave y Evolución

# 23.093

personas paradas  
en el sector

Representa una **reducción mensual del 1,06%** con **248** personas menos que en marzo.

# 10,43%

Descenso  
interanual

Se contabilizan **2.690** personas desempleadas menos que en abril de 2025.

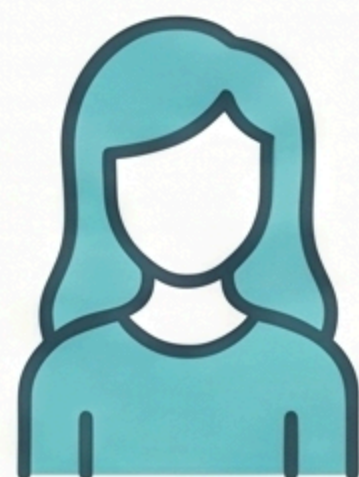

# 15.496

mujeres

El paro femenino bajó **un 1,36%** este mes

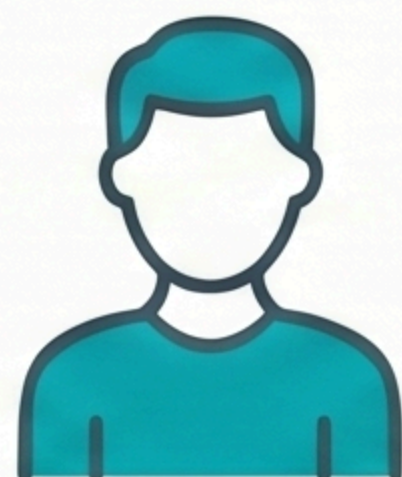

# 7.597

hombres

mientras el masculino cayó **un 0,46%**

## Peso Sectorial en Canarias

# 15,89%

del peso total del paro

El **comercio** es la **segunda rama** con **mayor volumen de paro** en el archipiélago.

Resto de  
servicios  
(48,08%)



**Comercio**  
(15,89%)



**Hostelería**  
(15,31%)

El paro en comercio supera ligeramente al de la hostelería.