

# Recuperación de la Confianza en Canarias: Informe del Índice de Confianza del Consumidor (1T 2026)

Un análisis de la mejora en la confianza, variaciones geográficas e impacto laboral.

## DESEMPEÑO POR ISLAS (CONFIANZA REGIONAL)

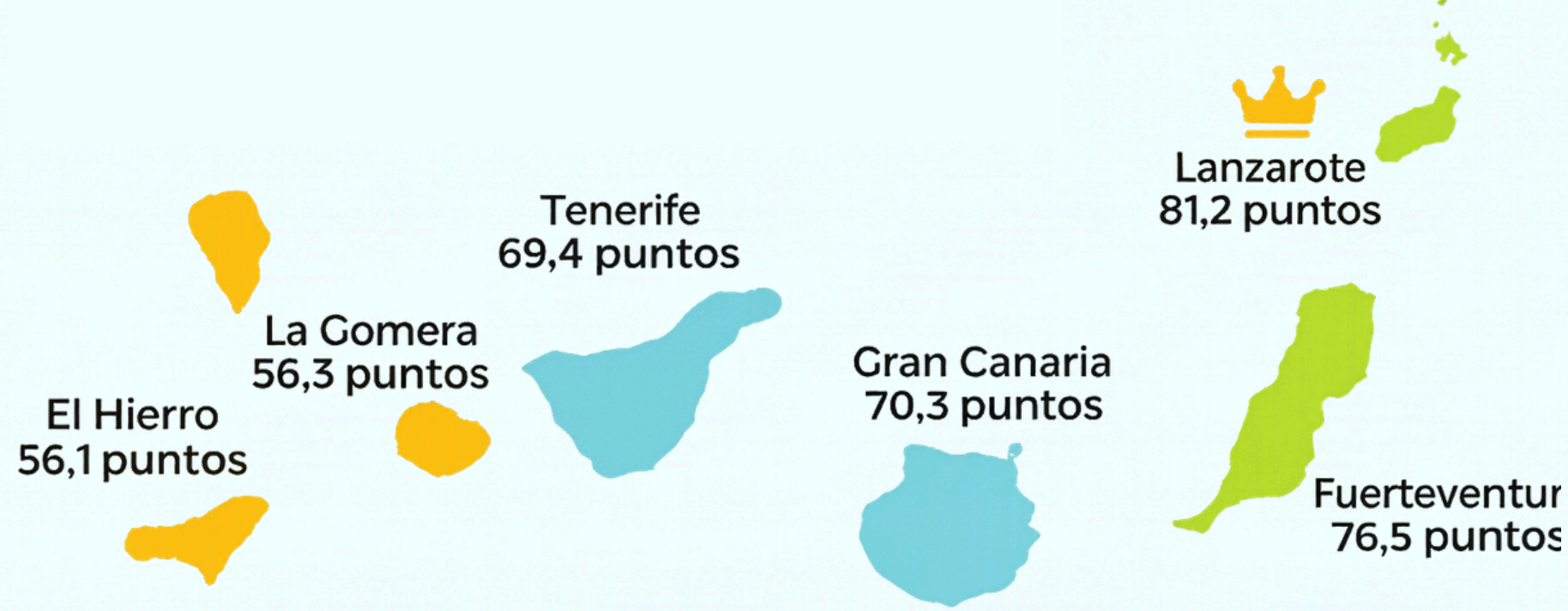

## ICC Regional 1T 2026

Aumento de 4,37 puntos respecto al 4T 2025, rompiendo la tendencia de debilidad del año anterior.

## COMPARACIÓN: EXPECTATIVAS VS. SITUACIÓN ACTUAL

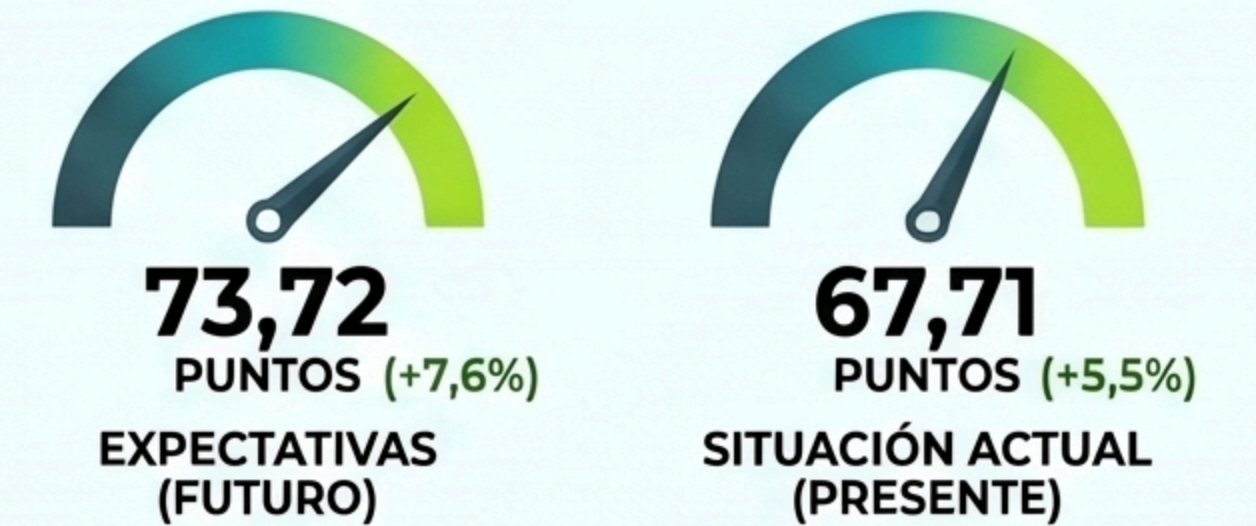

La mejora en las perspectivas a futuro es el principal motor del crecimiento regional

## CONFIANZA POR ISLAS (ICC)

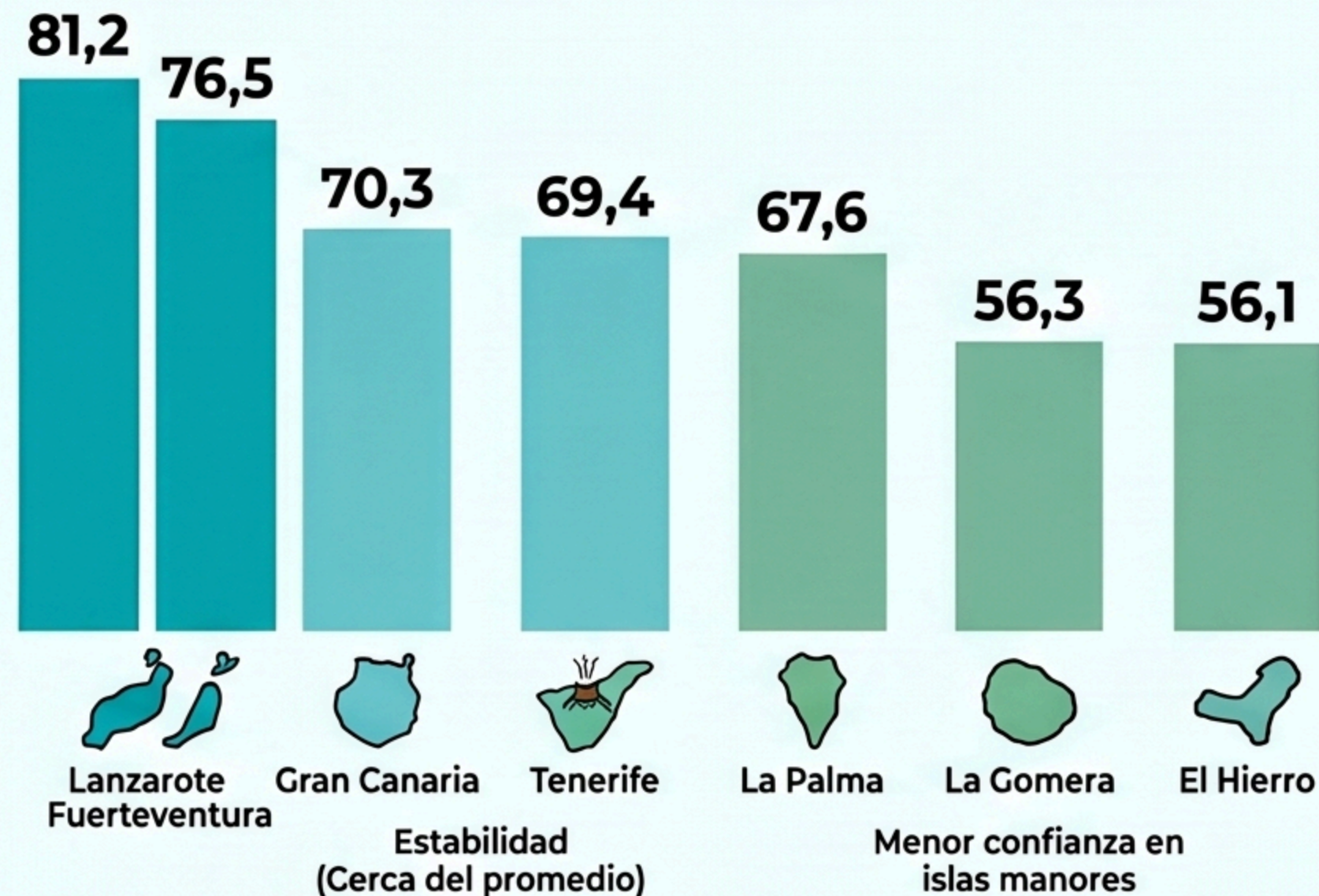

**Brecha significativa:** Las islas orientales lideran, mientras que las menores registran los niveles más bajos.

## RELACIÓN CON LA ACTIVIDAD LABORAL

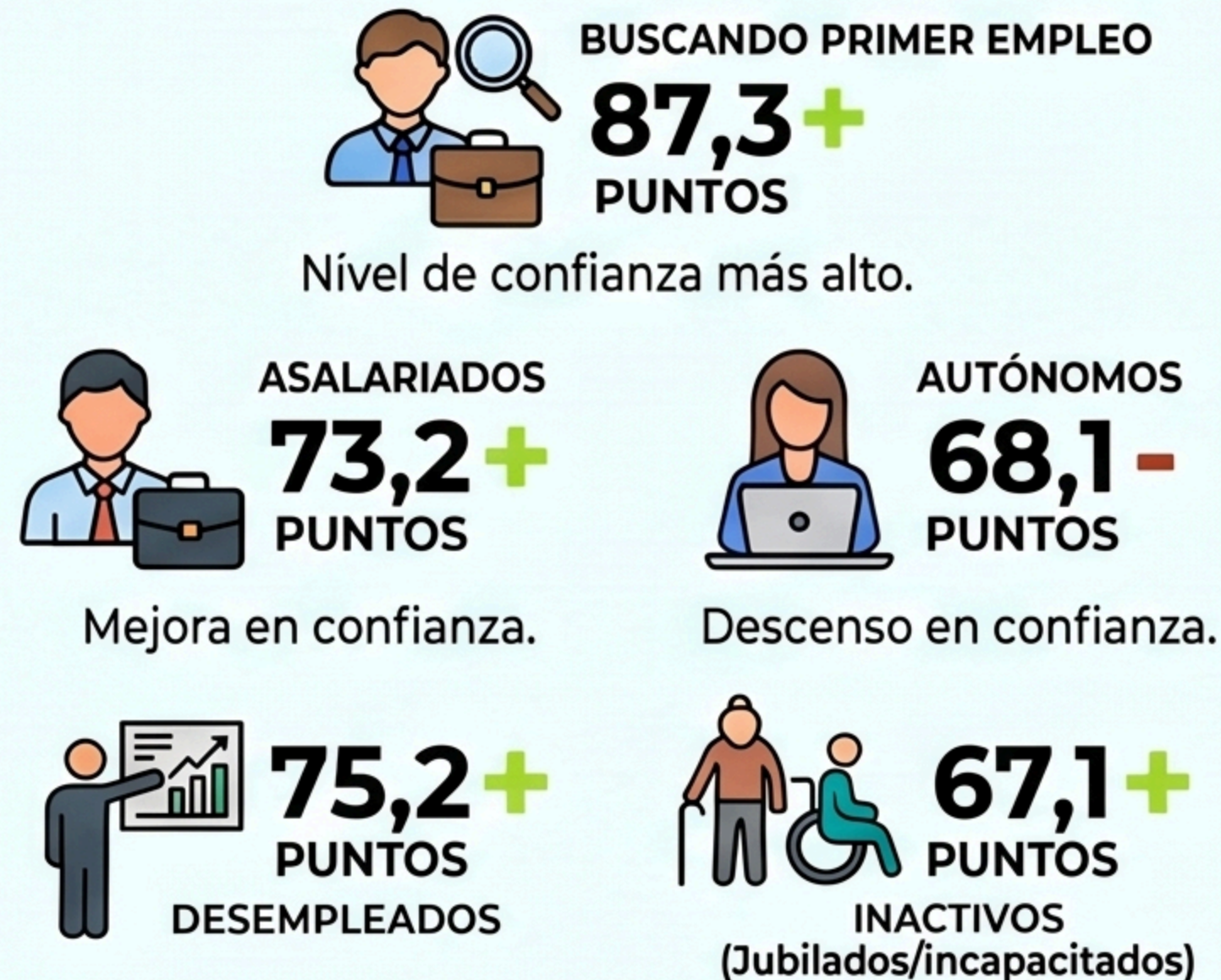

Brecha notable entre asalariados y autónomos, con los primeros mostrando mayor optimismo.

## VALORACIÓN DE LA SITUACIÓN ECONÓMICA DEL HOGAR

