

# Indicadores de Actividad del Sector Servicios

Febrero de 2026



[observatoriocomerciocanarias.com](https://observatoriocomerciocanarias.com)



[info@observatoriocomerciocanarias.com](mailto:info@observatoriocomerciocanarias.com)



922-248-600  
922-296-274

## Índice de cifra de negocio en comercio y servicios

En **febrero de 2026**, el índice de cifra de negocios en Canarias se situó en **148,4 puntos** para el total de los servicios, mientras que el índice específico del **comercio** al por mayor y al por menor; reparación de vehículos de motor y motocicletas alcanzó los **128,0 puntos**.

### Variación mensual:

- **Total servicios:** frente a enero de 2026 (156,6 puntos), se registró una disminución del **-5,3%**.
- **Comercio:** respecto al mes anterior (139,0 puntos), el índice disminuyó un **-7,9%**.

### Variación interanual:

- **Total servicios:** comparado con febrero de 2025 (143,7 puntos), se observa un crecimiento del **+3,2%**.
- **Comercio:** frente a febrero de 2025 (126,1 puntos), el aumento fue del **+1,5%**.

### Índice cifra de negocios en Canarias: Comercio frente al conjunto de Servicios

Base 2021 = 100 - Febrero 2026

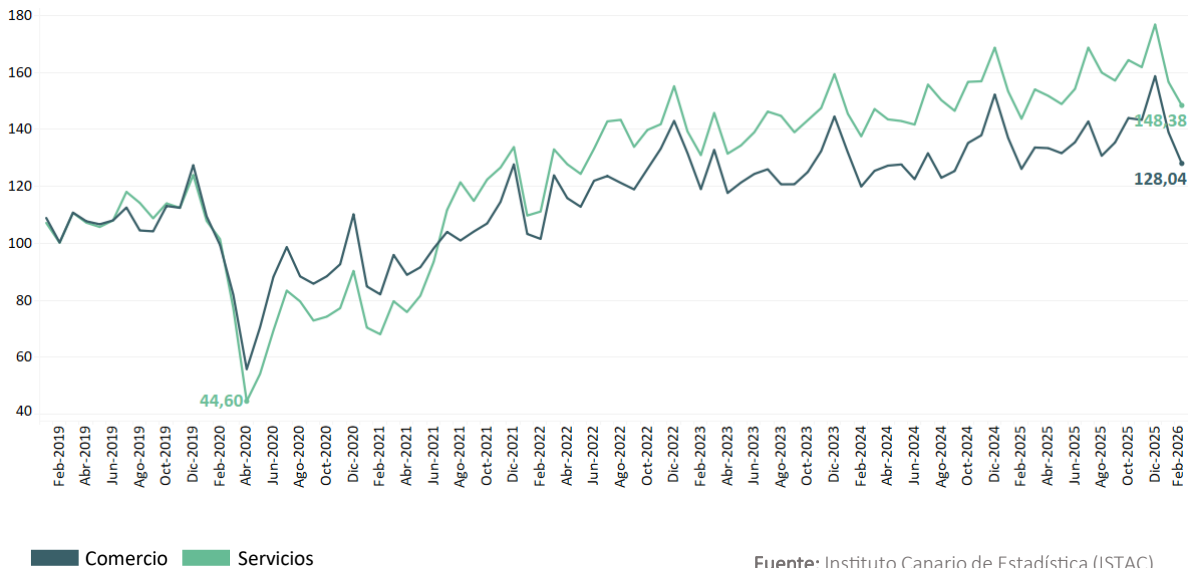

| Indicador              | ene-25 | feb-25 | feb-26 | Variación mensual (%) | Variación interanual (%) |
|------------------------|--------|--------|--------|-----------------------|--------------------------|
| <b>Total servicios</b> | 153,3  | 143,7  | 148,4  | -5,3%                 | 3,2%                     |
| <b>Comercio</b>        | 137    | 126,1  | 128    | -7,9%                 | 1,5%                     |

En **febrero de 2026**, el índice de cifra de negocios de los servicios en Canarias mostró una tasa de variación interanual del **3,2%**. Este resultado supone un **repunte** en el ritmo de crecimiento respecto al mes de enero (2,1%), aunque todavía se mantiene por debajo de los niveles registrados al cierre de 2025 (4,8%).

Dentro de este agregado, el sector del **comercio** (comercio al por mayor y al por menor; reparación de vehículos de motor y motocicletas) registró una variación del **1,5%**, cifra que se sitúa significativamente **por debajo** del promedio del total de servicios y mantiene la misma tasa de crecimiento que el mes anterior.

Al comparar los distintos ámbitos de actividad, se observa un fuerte dinamismo en el sector de **transporte y almacenamiento**, que lideró el crecimiento con un incremento interanual del **10,8%**. Le siguió de cerca el sector de **información y comunicaciones**, que también mostró una evolución muy positiva con un avance del **10,5%**.

Otros sectores que también se situaron por encima del promedio regional fueron la **hostelería** (+5,7%) y **otros servicios** (+5,5%). En el lado opuesto, las **actividades administrativas y servicios auxiliares** presentaron un crecimiento más moderado del **2,2%**. Por último, la nota negativa volvió a recaer en las **actividades profesionales, científicas y técnicas**, que profundizaron su caída con un descenso del **-4,9%**, consolidando la tendencia negativa iniciada al comienzo del año.

### Tasa de Variación Anual (%) de Índice de cifra de negocios del sector servicios

febrero de 2026

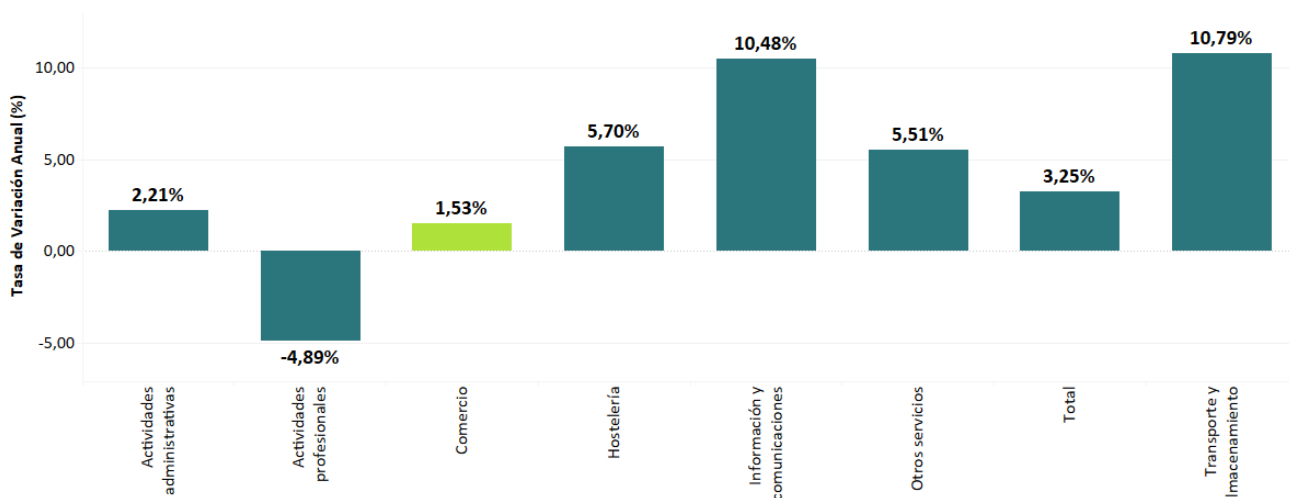

### Índice de ocupación en comercio y servicios

En **febrero de 2026**, el índice de ocupación del **total de los servicios** en Canarias se situó en **115,11 puntos**. En comparación con **enero de 2026** (115,50 puntos), se observa una **variación mensual** del **-0,3%**. Frente a **febrero de 2025** (113,74 puntos), la **variación interanual** fue del **+1,2%**. A pesar del ligero ajuste mensual, el nivel del índice se mantiene por encima de los registros de hace un año, lo que refleja la resiliencia del empleo en el sector servicios tras el arranque del ejercicio.

En el **comercio canario**, el índice de ocupación alcanzó los **113,15 puntos** en **febrero de 2026**. Respecto a **enero de 2026** (113,84 puntos), registra un **descenso mensual** del **-0,6%**. En comparación con **febrero de 2025** (112,15 puntos), la **variación interanual** fue del **0,9%**. El indicador del comercio continúa mostrando un comportamiento condicionado por la estacionalidad post-campaña de invierno, aunque logra mantener la tendencia de crecimiento interanual al superar los niveles de ocupación alcanzados en febrero del año anterior.

### Índice de ocupación en Canarias: Comercio frente al conjunto de Servicios

Base 2021 = 100 - Febrero 2026

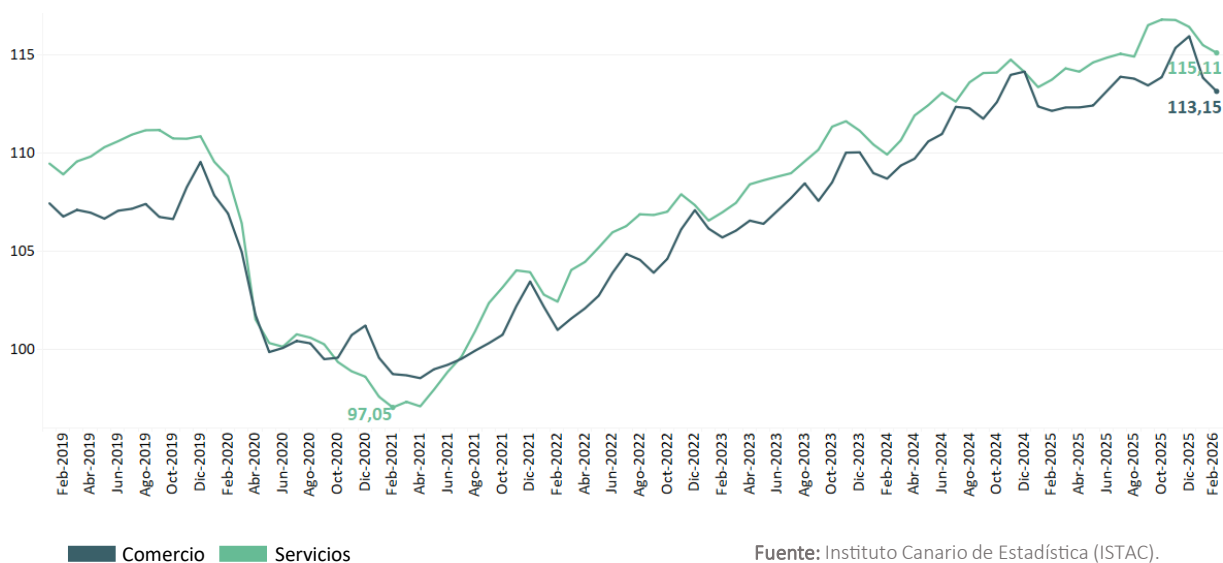

| Indicador              | ene-25 | feb-25 | feb-26 | Variación mensual (%) | Variación interanual (%) |
|------------------------|--------|--------|--------|-----------------------|--------------------------|
| <b>Total servicios</b> | 113,36 | 113,74 | 115,11 | -0,3%                 | 1,2%                     |
| <b>Comercio</b>        | 112,38 | 112,15 | 113,15 | -0,6%                 | 0,9%                     |

El índice de ocupación de los servicios en Canarias presentó una tasa de variación interanual del **1,2%** en **febrero de 2026**. El **comercio** registró un crecimiento del **0,9%**, situándose nuevamente **por debajo del promedio** del conjunto de los servicios. Este resultado mantiene al comercio en la senda de avances moderados en el empleo, perdiendo algo de impulso respecto al mes anterior.

Por encima del promedio destacó el sector de **transporte y almacenamiento**, con un **2,1%**, que se consolidó en febrero como el sector con mayor dinamismo laboral interanual. También mostraron un crecimiento superior a la media general las **actividades administrativas y servicios auxiliares** (+1,7%) y **otros servicios** (+1,4%).

En línea con el promedio general se situaron la **hostelería** (+1,2%), que experimentó una moderación en su ritmo de crecimiento frente a enero, y las **actividades profesionales, científicas y técnicas** (+1,2%). Por su parte, el sector de **información y comunicaciones** (-3,6%) volvió a ser la única rama que registró una **tasa negativa**, acentuando además su caída respecto al mes previo y situándose nuevamente a la cola del desempeño del empleo en el sector.

En conjunto, los datos de **febrero** evidencian un crecimiento del empleo más contenido que en el inicio del año (1,9%), donde el transporte ha relevado a la hostelería como motor principal, mientras que el sector del comercio sigue avanzando a un ritmo inferior a la media y la información y comunicaciones continúa en terreno negativo.

### Tasa de Variación Anual (%) de Índice de ocupación del sector servicios

febrero de 2026

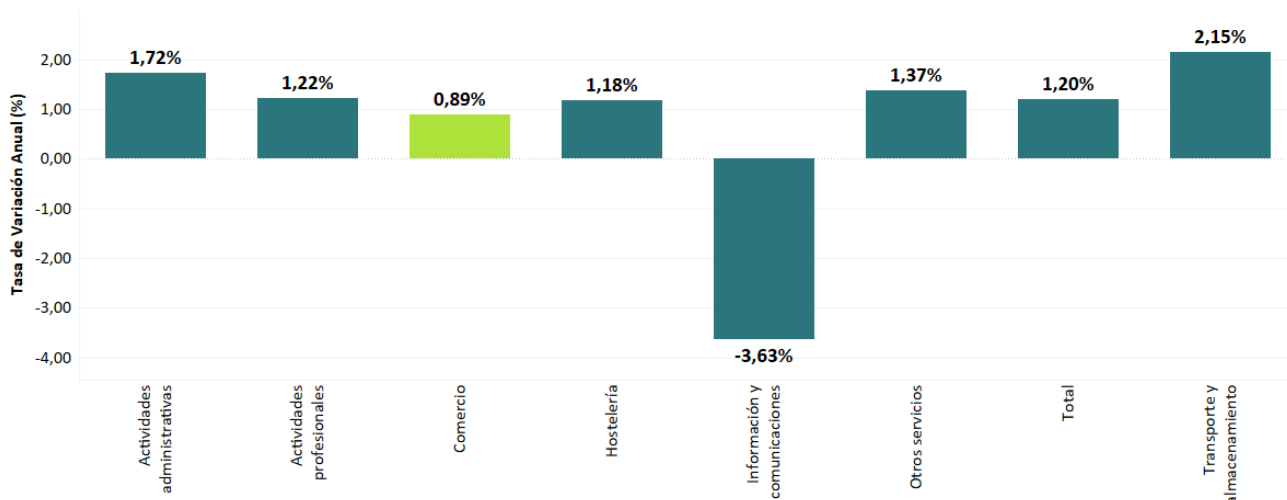



# COMERCIO de Canarias

[observatoriocomerciocanarias.com](http://observatoriocomerciocanarias.com)

[info@observatoriocomerciocanarias.com](mailto:info@observatoriocomerciocanarias.com)

[922-248-600](tel:922-248-600)

[922-296-274](tel:922-296-274)