

Comercio Canario: Confianza Empresarial y Comercio Exterior en el Foco

El Observatorio de Comercio de Canarias presenta un análisis de los indicadores más recientes que definen la salud del sector en el archipiélago. Este artículo sintetiza los datos de dos informes clave: el Índice de Confianza Empresarial (ICE) del primer trimestre de 2026 y las cifras de Comercio Exterior correspondientes a noviembre de 2025, ofreciendo una visión integral del panorama actual.

Confianza Empresarial en Ascenso: Un Sector Optimista

Los datos del Índice de Confianza Empresarial Armonizado (ICEA) para el primer trimestre de 2026 revelan un notable optimismo en el sector comercial. El índice para el comercio se situó en 136,2 puntos, superando la media del conjunto de la economía canaria (135,4 puntos). Este dato es especialmente significativo si se considera su evolución interanual: mientras el índice general de la economía canaria registró un ligero descenso de -0,3 puntos respecto al año anterior, el del sector comercial mostró una excepcional resistencia al crecer 1,0 punto en el mismo periodo.

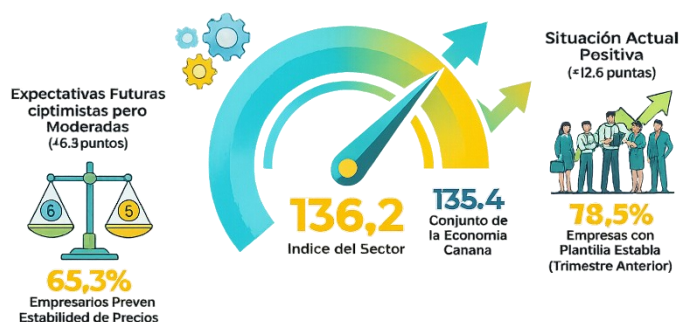

Dinamismo Exterior: Crecen las Exportaciones y se Modifican los Flujos Comerciales

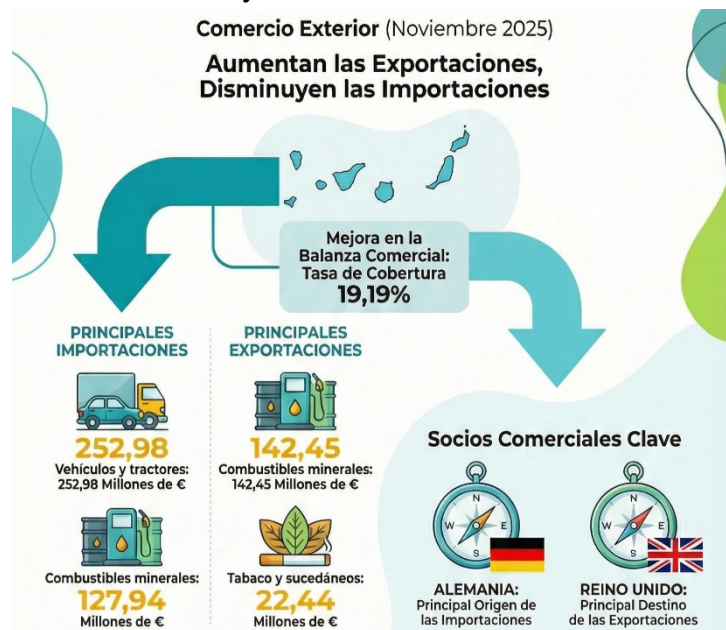

El análisis del comercio exterior de noviembre de 2025 confirma el dinamismo del sector, con un fuerte impulso de las ventas al exterior y una contracción de las compras. Las cifras clave son las siguientes:

- Las exportaciones alcanzaron los 318,13 millones de euros, con una variación interanual positiva del +13,04%.
- Las importaciones se situaron en 1.657,84 millones de euros, registrando una variación interanual negativa del -12,64%.

La combinación de una confianza empresarial al alza, que contrasta con la tendencia general de la economía, y un sector exterior dinámico, marcado por el crecimiento de las exportaciones, dibuja un panorama de resiliencia y optimismo para el comercio en Canarias.