

# Radiografía del Comercio en Canarias 2025

Resumen de la estructura del sector comercial en Canarias a 1 de enero de 2025, según datos del DIRCE.

Comercio de Canarias  
Observatorio



## El Sector en Cifras: Un Vistazo a 2025

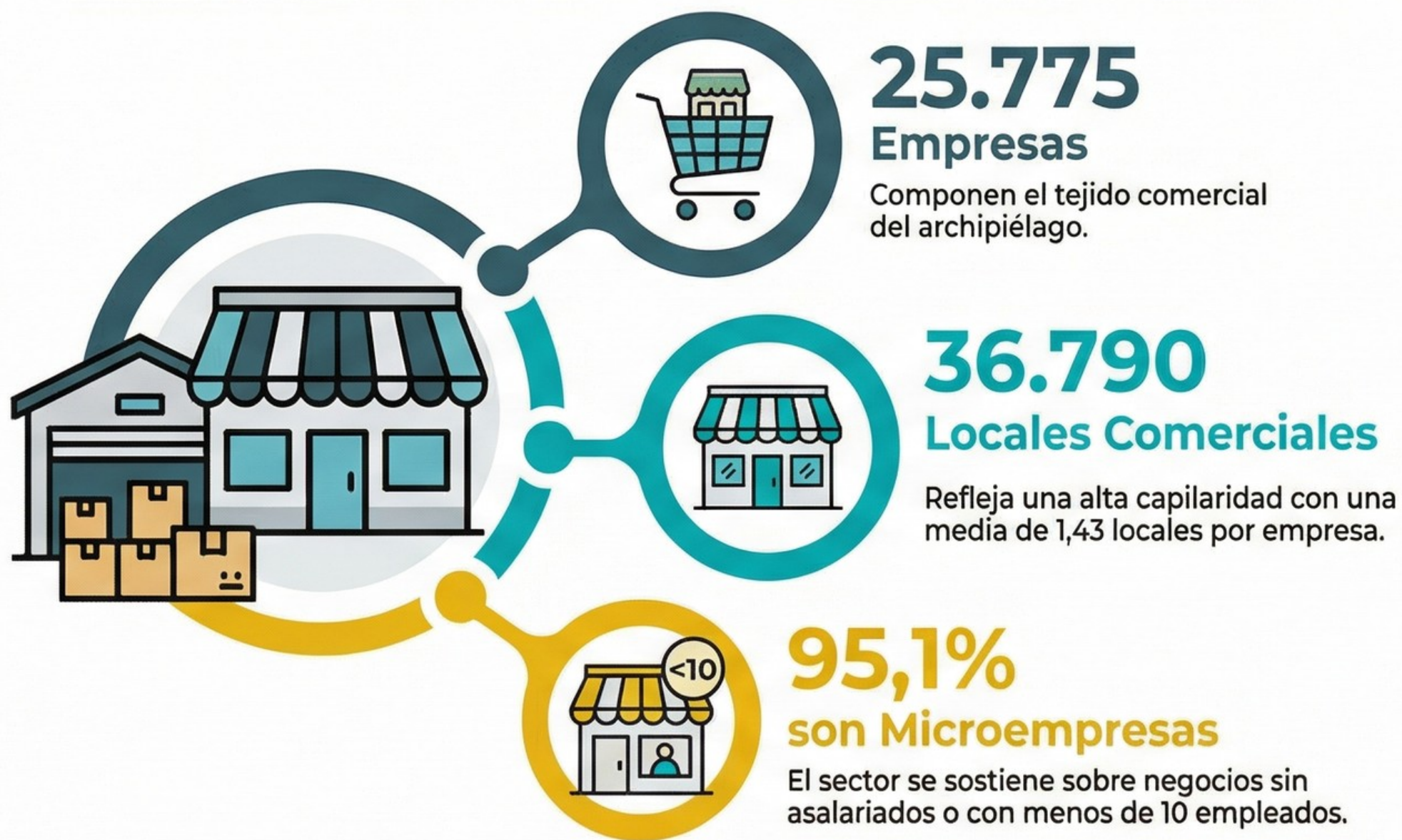

## Reparto Territorial Equilibrado

Las Palmas concentra el **51,8%** de los locales



S.C. de Tenerife el **48,2%**



## Composición del Tejido Comercial

