

Paro Registrado en el Sector del Comercio

Agosto de 2025



observatoriocomerciocanarias.com



info@observatoriocomerciocanarias.com



922-248-600
922-296-274

Paro Registrado según sexo (Número de personas). Sector del Comercio. Canarias. Año 2019-2025.

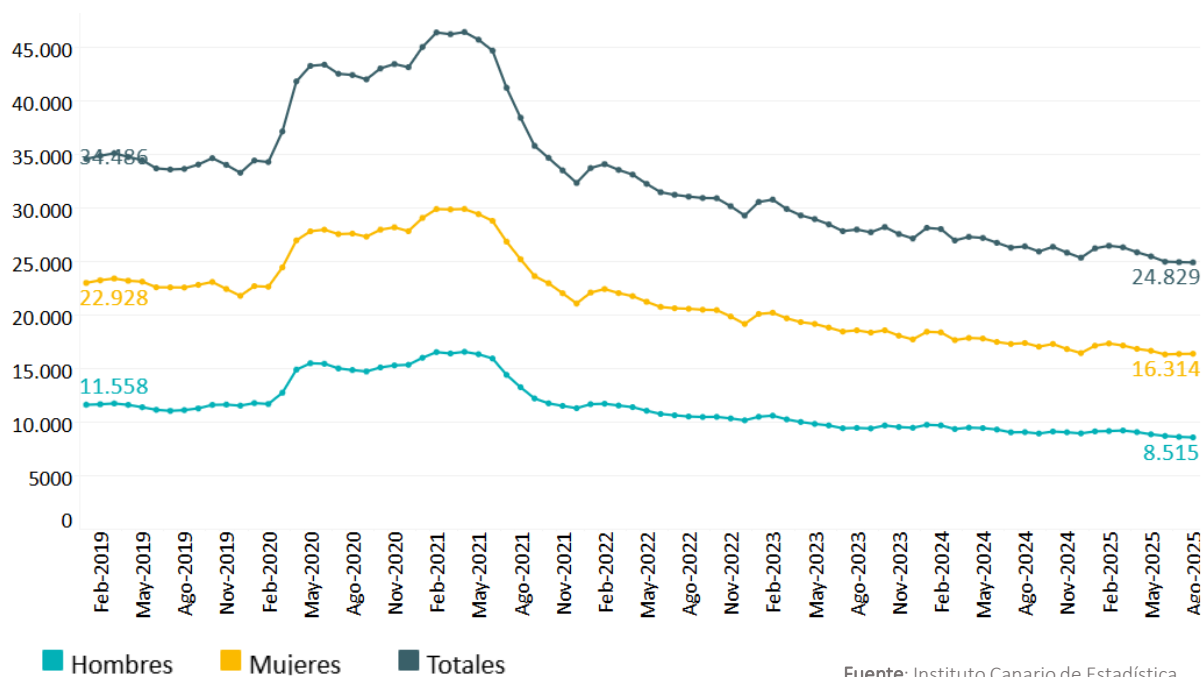

En **agosto de 2025**, el número de personas inscritas en las oficinas de empleo en el sector del comercio en Canarias se situó en **24.829** personas paradas. Esta cifra representa una **caída mensual del 0,14%**, lo que supone **3** personas menos en situación de paro que en **julio**. En términos interanuales, se **alcanza una reducción de un 5,68%**; de este modo, se mantiene la dinámica de descenso del paro, aunque con una intensidad más estable que la observada en los meses precedentes.

El comportamiento del paro fue desigual por sexos. Mientras que el **desempleo masculino** se redujo un **0,58%** (**50** personas paradas menos), el **femenino** registró un ligero repunte del **0,10%**, con **16** personas paradas más. No obstante, si se compara con **agosto de 2024**, se observa una reducción, **tanto del paro femenino (-5,80%) como para el masculino (-5,46%)**.

Con este resultado, el nivel de paro para el sector del comercio continúa registrando tasas de **variación interanual negativas**.

Paro Registrado. Tasa de variación interanual (%). Total y sector comercio. Canarias. Año 2020-2025.

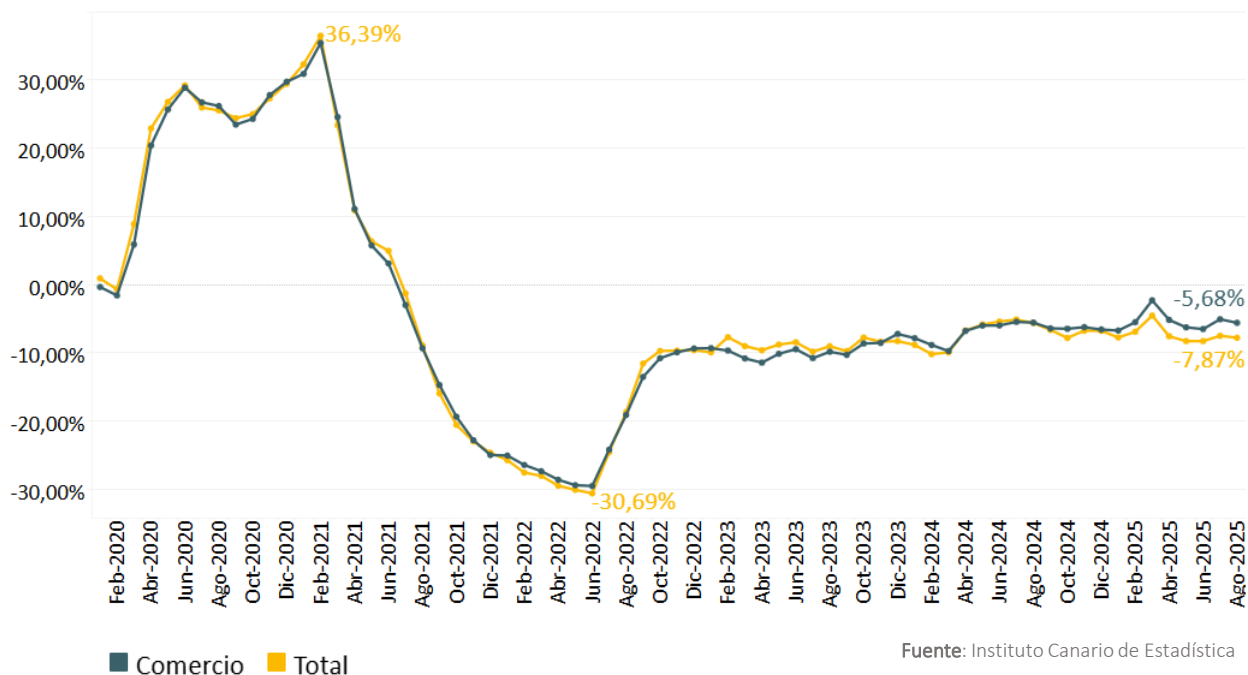

En **agosto de 2025**, el **paro registrado en Canarias se situó en 150.215 personas**. Esta cifra, supone un descenso del **7,87%** respecto al mismo mes del año anterior (**12.830 personas menos**), frente al descenso mensual del **0,58%**, con **873 personas menos** en situación de desempleo que en **julio**. Por su parte, en términos de sexo, en la comparativa anual, la reducción del paro fue del **8,77%** para los hombres y del **7,21%** para las mujeres.

En la misma línea, aunque en menor medida, el sector del comercio se redujo tanto mensualmente (-0,14%) como interanualmente (-5,68%), alcanzando un total de **24.829** parados en **agosto de 2025**.

Distribución de paro registrado (%) según actividades económicas. Total. Canarias. Agosto de 2025

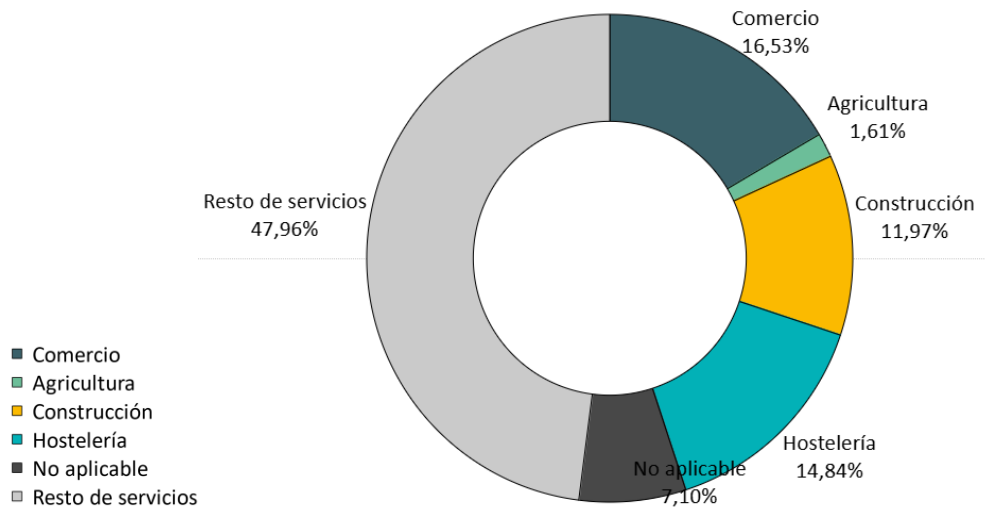

Fuente: Instituto Canario de Estadística

La **distribución sectorial del paro registrado en Canarias en agosto de 2025** continúa confirmando la relevancia del comercio dentro del mercado laboral del archipiélago. Con un **16,53%** del total de personas paradas, su representatividad sobre el total se sitúa ligeramente por encima del registrado en el mes anterior (**16,46%**). Así, este sector se posiciona como la segunda rama económica con mayor volumen de paro, solo por detrás del conjunto de actividades agrupadas bajo la categoría de **“resto de servicios” (47,96%)**, y similar al registrado por el sector de la **hostelería (14,84%)**.

Distribución de paro registrado (%) según actividades económicas. Hombres. Canarias.
Agosto de 2025

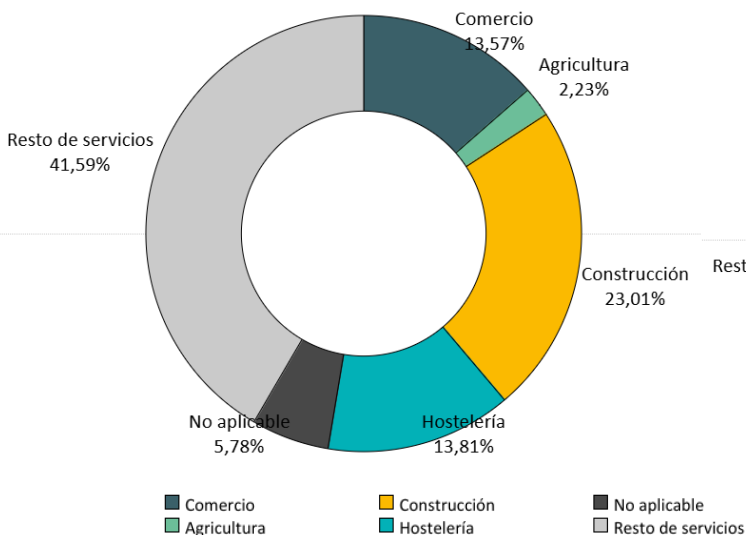

Distribución de paro registrado (%) según actividades económicas. Mujeres. Canarias.
Agosto de 2025

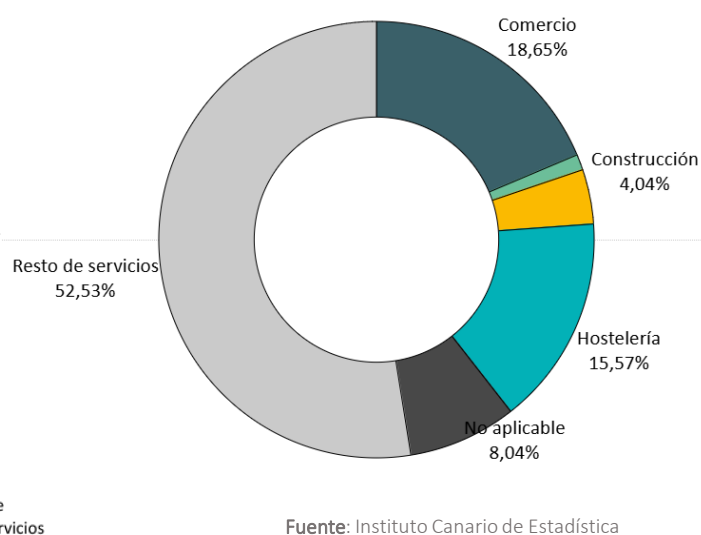

Fuente: Instituto Canario de Estadística



COMERCIO de Canarias

observatoriocomerciocanarias.com

info@observatoriocomerciocanarias.com

[922-248-600](tel:922-248-600)

[922-296-274](tel:922-296-274)