

Paro Registrado en el Sector del Comercio

Julio de 2025



observatoriocomerciocanarias.com



info@observatoriocomerciocanarias.com



922-248-600
922-296-274

Paro Registrado según sexo (Número de personas). Sector del Comercio. Canarias. Año 2019-2025.

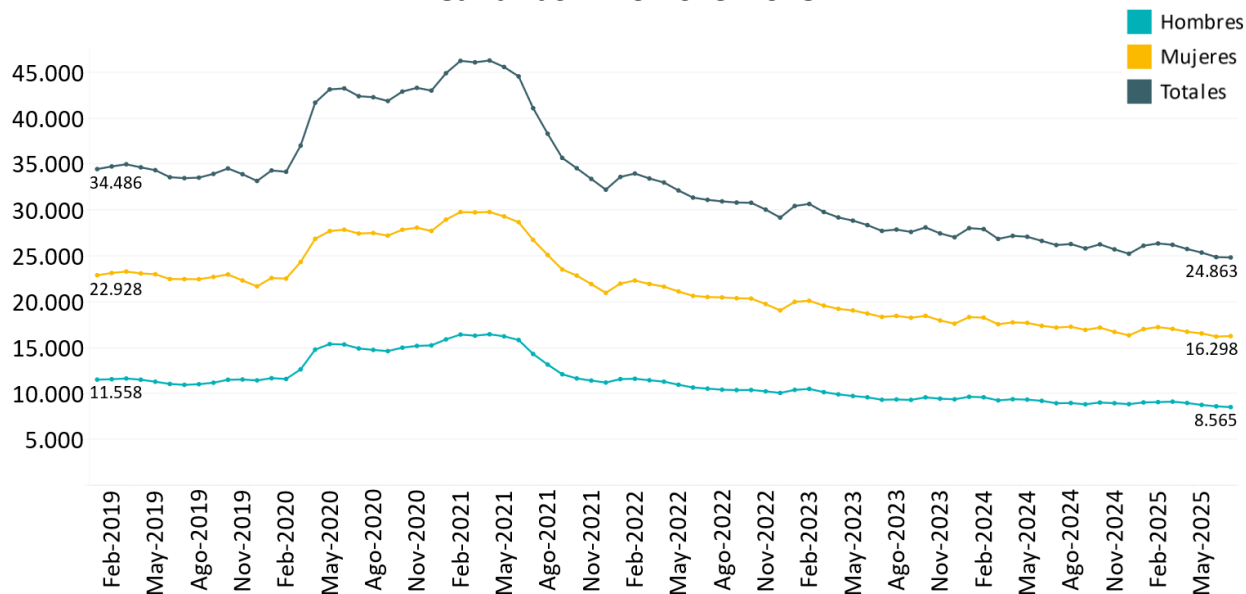

Fuente: Instituto Canario de Estadística

En julio de 2025, el número de personas inscritas en las oficinas de empleo en el sector del comercio en Canarias se situó en 24.863 personas paradas. Esta cifra representa una **caída mensual del 0,18%**, lo que supone 44 personas menos en situación de paro que en junio. En términos interanuales, el **descenso alcanza el 5,16%**. De este modo, se mantiene la dinámica de descenso del paro, aunque con una intensidad menor a la observada en los meses precedentes.

El comportamiento del paro fue desigual por sexos. Mientras que el **desempleo masculino** se redujo un 1,01% (-87 personas paradas), el **femenino** registró un ligero repunte del 0,26%, con 43 demandantes. No obstante, si se compara con julio de 2024, la tendencia es positiva para ambos: el paro femenino ha disminuido un 5,40% y el masculino un 4,69%.

Con este resultado, el **comercio encadena 44 meses consecutivos de descenso interanual del paro**.

Paro Registrado. Tasa de variación interanual (%). Total y sector comercio. Canarias. Año 2020-2025.

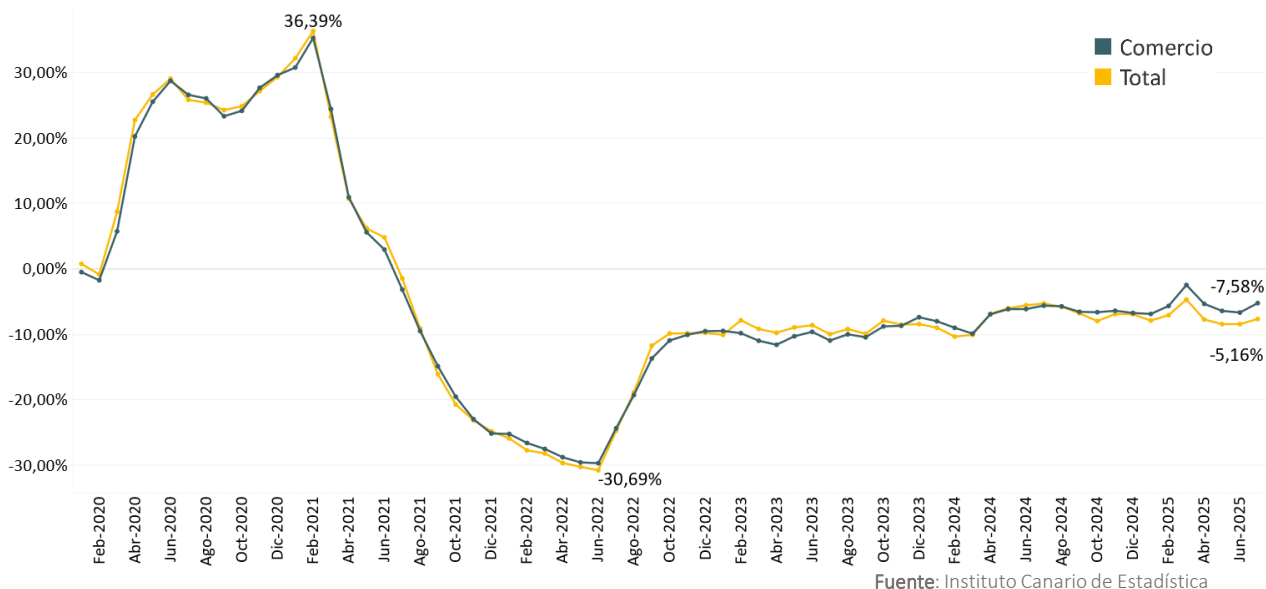

Fuente: Instituto Canario de Estadística

En julio de 2025, el **paro registrado en Canarias se situó en 151.088 personas**. Esta cifra, supone un descenso del 7,58% respecto al mismo mes del año anterior (-12.400 personas), frente al ligero aumento mensual del 0,25%, con 384 personas más en situación de desempleo que en junio. Por su parte, en términos de sexo, en la comparativa anual, la reducción del paro fue del 8,43% para los hombres y del 6,97% para las mujeres.

El comportamiento del sector del comercio contrasta con esta evolución general. Con 24.863 parados en julio, el sector sí logró reducir el desempleo mensualmente (-0,18%), a diferencia del conjunto del mercado laboral canario (+0,25%). Sin embargo, en términos interanuales, la caída del paro en el comercio (-5,16%) sigue siendo menos intensa que la registrada en el total de la economía regional (-7,58%).

Distribución de paro registrado (%) según actividades económicas. Total. Canarias. Julio de 2025

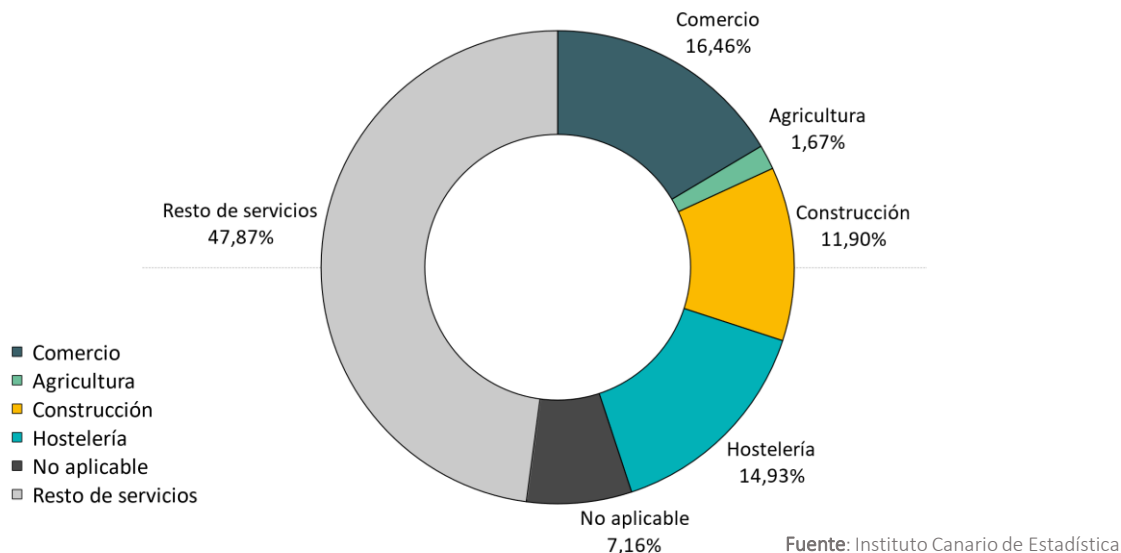

La **distribución sectorial del paro registrado en Canarias** en julio de 2025 confirma la relevancia del comercio dentro del mercado laboral del archipiélago. Con un 16,46% del total de personas paradas, su representatividad sobre el total se sitúa ligeramente por debajo del registrado en el mes anterior (16,53%). Así, este sector se posiciona como la segunda rama económica con mayor volumen de paro, solo por detrás del conjunto de actividades agrupadas bajo la categoría de “resto de servicios” (47,87%) y por delante de sectores como la hostelería (14,93%) y la construcción (11,90%).

Distribución de paro registrado (%) según actividades económicas. Hombres. Canarias.
Julio de 2025

Distribución de paro registrado (%) según actividades económicas. Mujeres. Canarias.
Julio de 2025

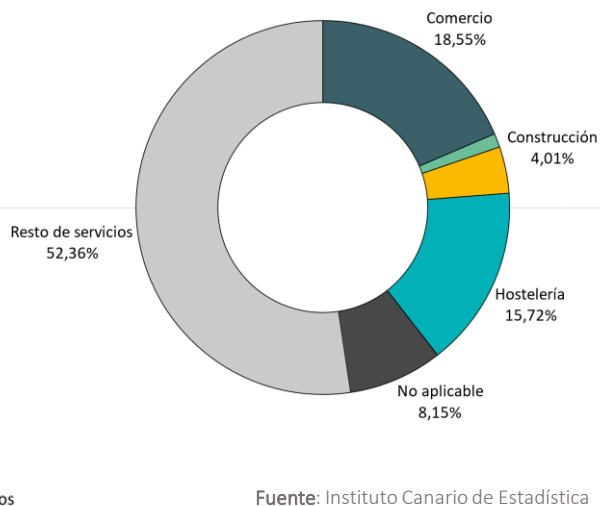
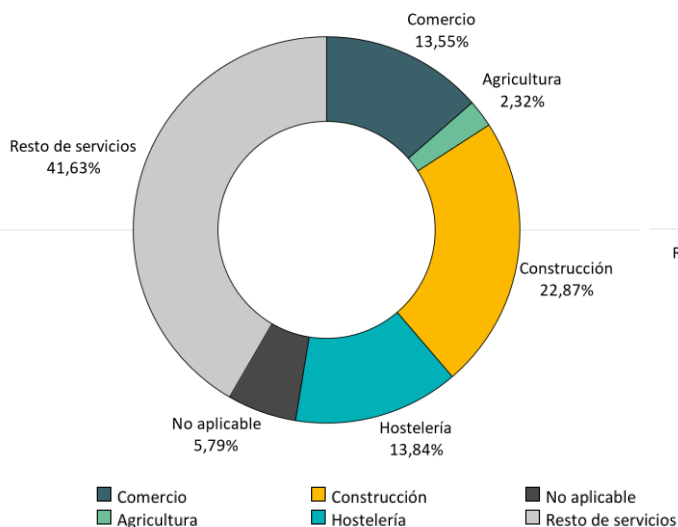



COMERCIO de Canarias

observatoriocomerciocanarias.com

info@observatoriocomerciocanarias.com

[922-248-600](tel:922-248-600)

[922-296-274](tel:922-296-274)